



Deutsche Tang Soo Do Vereinigung e.V. Germany  
**Einladung zum TSD Sommerlager 24**

**„Themen rund um das TSD der TGTSDA“**  
vom Freitag bis Sonntag, 10. Mai – 12. Mai.2024  
Otto Steidlehalle, Schulstraße 7, 84375 Kirchdorf a. Inn

**Invitation for the TSD Summer camp 24**  
**„Subjects around TSD of TGTSDA “**  
Friday until Sunday, May 10<sup>th</sup> - May 12<sup>th</sup>, 2024  
in Otto Steidlehalle, Schulstraße 7, 84375 Kirchdorf a. Inn

Ort: ..... Otto Steidlehalle, 84375 Kirchdorf a. Inn, Schulstraße 7  
siehe u. a. Wegeplan

*Location:* ..... Otto Steidlehalle, 84375 Kirchdorf a. Inn, Schulstraße 7  
see attached route map.

Datum:..... Freitag bis Sonntag, 10. Mai – 12. Mai 2024  
*Date:* ..... Friday until Sunday, May 10<sup>th</sup> -May 12<sup>th</sup> 2024

Beginn: ..... Freitag 17<sup>00</sup> Uhr, Samstag und Sonntag 09<sup>00</sup> Uhr,  
*Begin:* ..... Friday 5<sup>00</sup> pm, Saturday and Sunday 09<sup>00</sup> am

Dauer: ..... Freitag 2 Stunden, Samstag 4 Stunden, Sonntag 3 Stunden  
*Duration:* ..... Friday 2 hours, Saturday 4 hours, Sunday 3 hours

Trainer:..... Klaus Trogemann 7. Dan TSD, 7. Dan HKD, Level VII Qi Gong  
*Instructor:* ..... Klaus Trogemann 7<sup>th</sup> Dan TSD, 7<sup>th</sup> Dan HKD, Level VII Qi Gong

Themen: ..... Waffen, Formen, Einschritttechniken, Selbstverteidigung und Sparring  
*Subject:* ..... Weapons, Forms, One-Steps, Self-defense and Sparring

Teilnehmerkreis: .... offen für alle Gup- und Dan Interessenten  
*Participants:* ..... open for all interested Gup and Dan people

Lehrgangsgebühr: .. 50,- Euro auf das Konto 61200788, BLZ 70150000 SPK München  
*Seminar fee:* ..... IBAN: DE15 7015 0000 0061 2007 88; Swift-BIC: SSKMDEMM  
50.- Euro on the account 61200788, BLZ 70150000 of SPK München  
IBAN: DE15 7015 0000 0061 2007 88; Swift-BIC: SSKMDEMM

**Beachtung:** ..... Für Begleitpersonen wird ein Unkostenbeitrag von 5,- € extra erhoben!  
**Attention:** ..... For accompanying person there will be a fee of 5, - € extra charge!

Meldeschluss: ..... Registrierung für alle Interessenten ist bis 05.04.2024  
*Deadline:* ..... Registration for all interested people is up to 5<sup>th</sup> April 2024

Kontakt:..... Solltet Ihr noch Fragen haben, wendet Euch bitte an uns:  
Klaus Trogemann, Tel.: 08142-13773, dtsdv.trogemann@t-online.de  
*Contact:* ..... If you have any question, please feel free to contact us:  
Klaus Trogemann, Tel.: 08142-13773, dtsdv.trogemann@t-online.de

**Unterkunft:** Für Reservierungen bitte selbst rechtzeitig (bis 01.04.24) mit Hotel Inntalhof, Hauptstraße 43, 84375 Kirchdorf a. Inn, am besten per Email: hotel@inntalhof.de (Code: Tang Soo Do Gruppen Kontingent) in Verbindung treten! Kostenlos Camping auf dem TSV Gelände für Wohnmobile/Wohnwagen/Zelt. Schlaflager mit Schlafsack im TSV Gebäude ist auch möglich. Organisation läuft über Pierre Seelig, 0162-2947146, [pierre.seelig@outlook.de](mailto:pierre.seelig@outlook.de). Für die Grillabende bitte das Essen selbst mitbringen. Getränkeabrechnung nach Vertrauen.

*For accommodations: in time by April 1st, 24 For reservations please contact Hotel Inntalhof, Hauptstraße 43, 84375 Kirchdorf a. Inn, per Email: hotel@inntalhof.de (Code: Tang Soo Do Gruppen Kontingent)! Free camping on the TSV site for campers / caravans / tents. Sleeping camps with sleeping bags in the TSV building are also possible. Organization runs through Pierre Seelig, 0162-2947146, [pierre.seelig@outlook.de](mailto:pierre.seelig@outlook.de) . Please bring your own food for the barbecue evenings. Beverage accounting based on trust.*

## Deutsche Tang Soo Do Vereinigung e.V. Germany

Weitere alternative Unterkünfte/ *For accommodations:* Gasthaus / Pension Moosbräu, Pfarrkirchner Str. 27, 84359 Simbach am Inn <https://xn--moosbru-bxa.de/>; Motel Inn, Münchner Str. 86, 84359 Simbach am Inn <https://motelinn.de/>

### Karten zur Orientierung / Maps for orientation

#### Route nach Kirchdorf a. Inn bei Simbach,

**je nach Anfahrtsrichtung zeigt Navi weitere Möglichkeiten, GPS will show also other alternatives**

A-8, Mittlerer Ring Nord-Ost auf A99 Richtung Salzburg bis Autobahnkreuz auf A94 Passau weiter auf der B12 Richtung Simbach, weiter rechts ab nach Kirchdorf, Inntalhof rechts, von da geht's weiter Zur Halle und Sportplatz.

A-8, Mittlerer Ring Nord-Ost on A99 in the direction of Salzburg as far as the motorway junction on A94 Passau, continue on the B12 in the direction of Simbach, turn right to Kirchdorf, Inntalhof right, from there to the Gym and sports field.

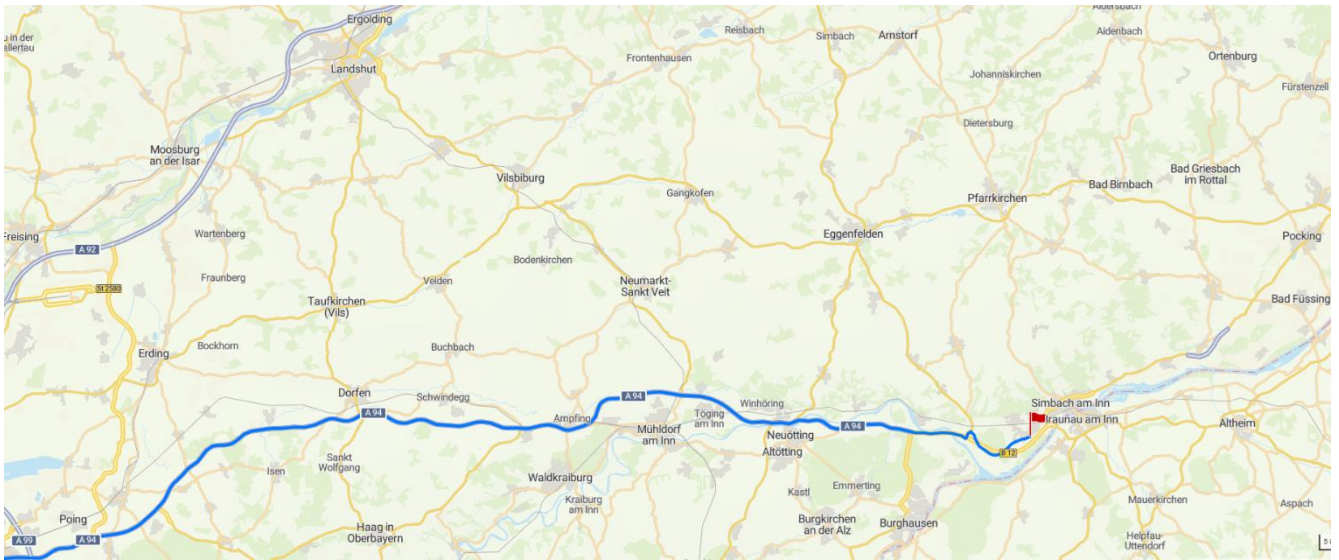

oder / or

Auf der A3 von Regensburg nach Passau bis Ausfahrt B 12 Pocking – Richtung Simbach, in Simbach Richtung München bis Kirchdorf, links ab Inntalhof rechts, von da geht's weiter Zur Halle und Sportplatz.

On the A3 from Regensburg to Passau to exit B 12 Pocking - direction Simbach, in Simbach direction Munich to Kirchdorf, left from Inntalhof right, from there it's on to the Gym and sports field.

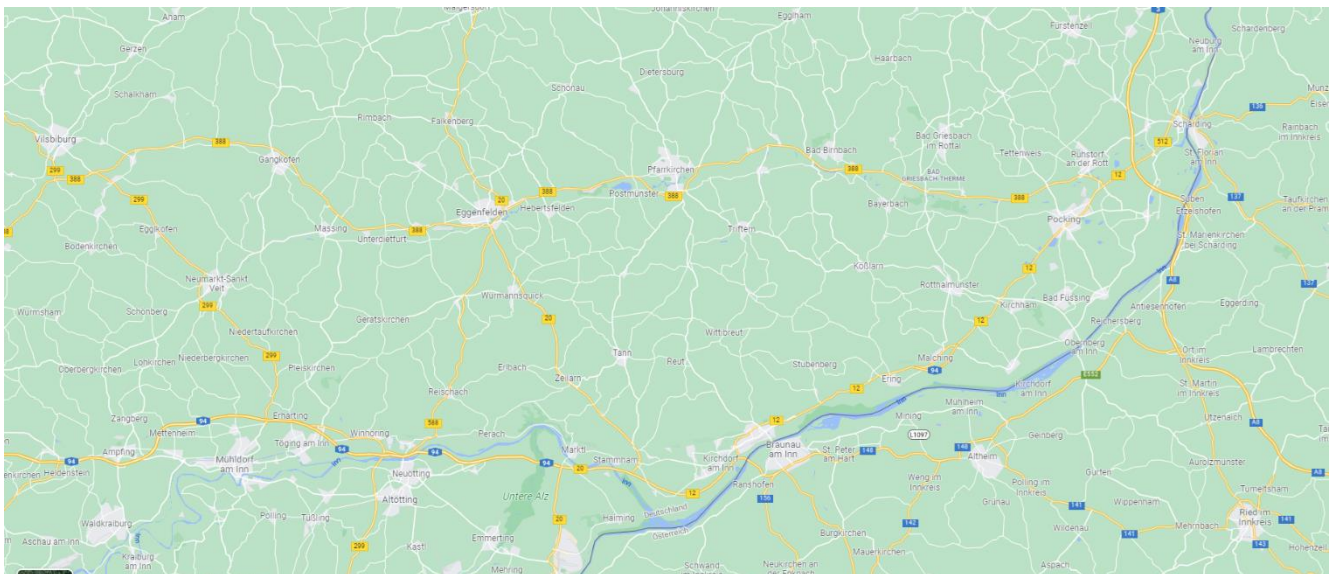

**Kirchdorf Örtlichkeiten**

**Hotel zur Dreifachturnhalle: 700m**

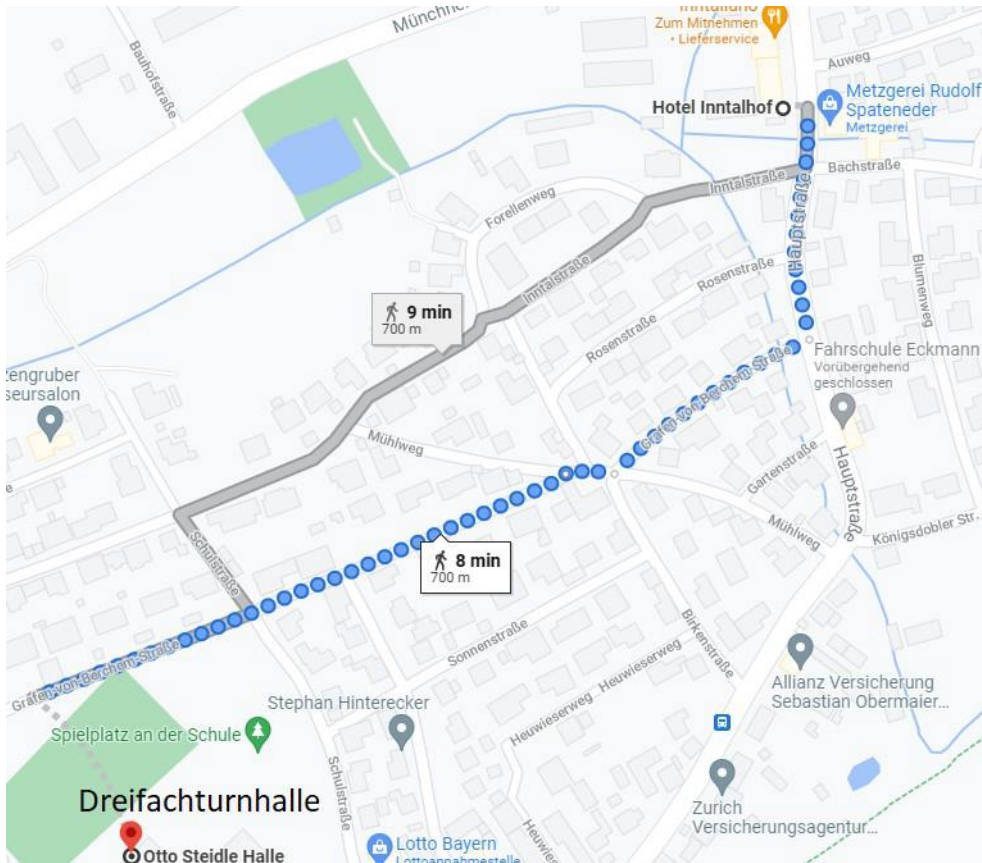

**Camping zur Dreifachturnhalle: 800m**

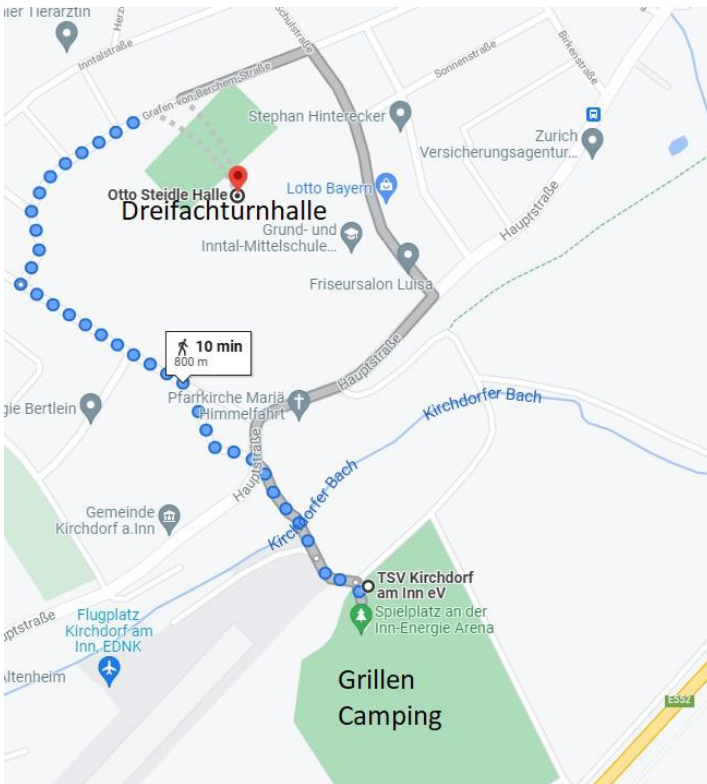

**Hotel zu Grillplatz:**

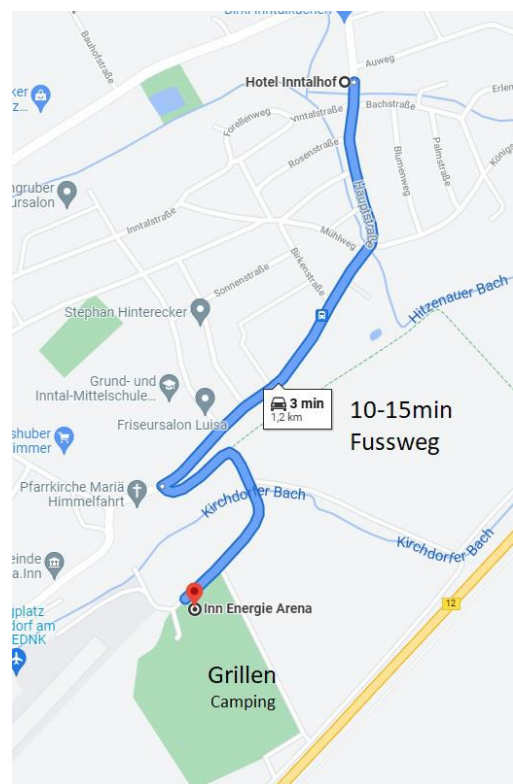

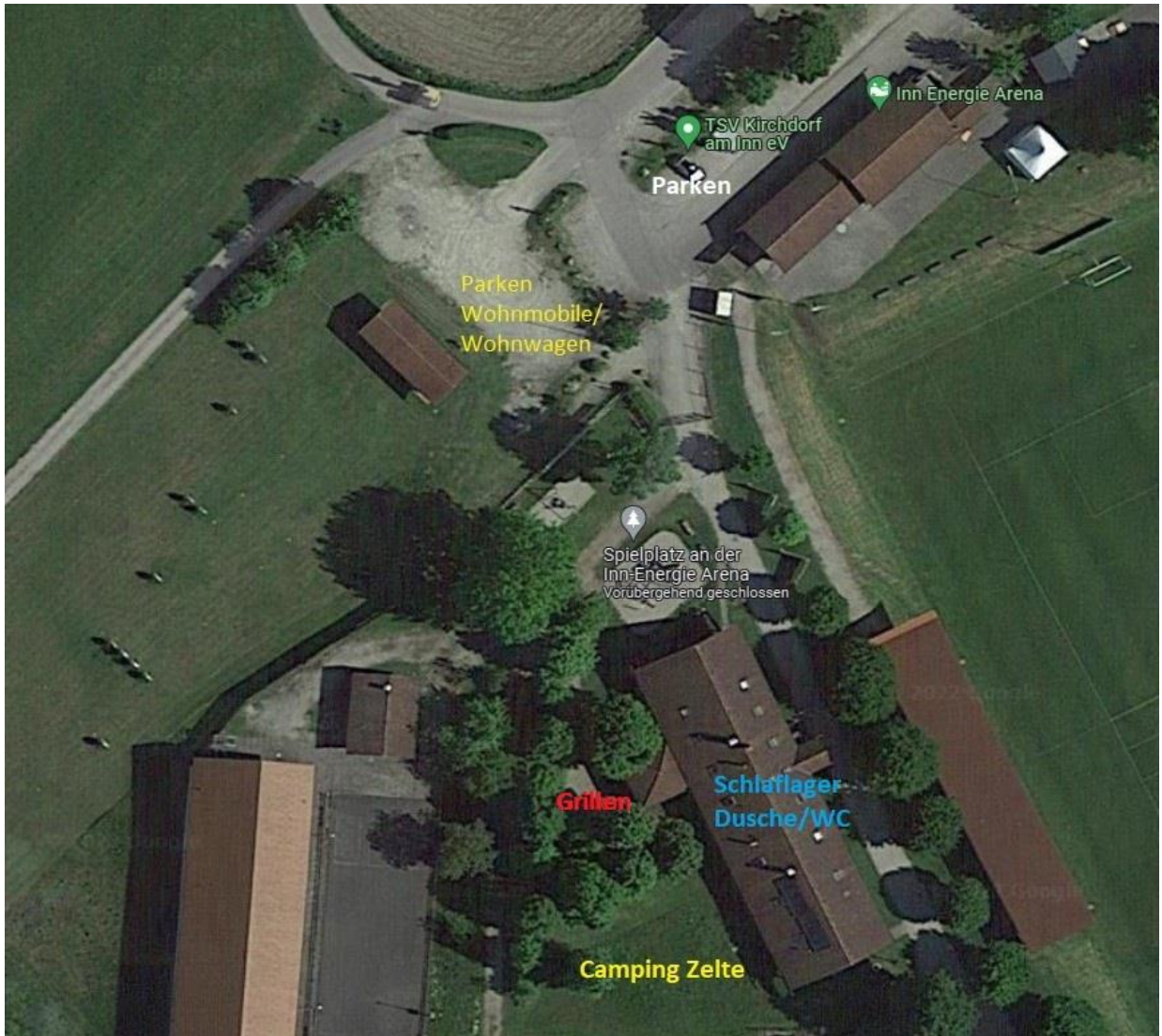

### **Sonderangebote /Special offer des/of Hotel Inntalhof**

Familienzimmer/ family room für 4 Personen

Bestehend aus/ consist of 2 getrennten/ separate Schlafbereichen sleeping areas mit einem DB und 2 getrennten/separate Betten/ beds.

EZ 65,-€ /pro Nacht inklusive Frühstück/breakfast pro Person

DZ 85,- € /pro Nacht inklusive Frühstück/breakfast 2 Personen

FM 175,-€ /pro Nacht inklusive Frühstück/breakfast 4 Personen

Anreisezeit ist von 14:00 – 21:00 Uhr.

### **Freizeitmöglichkeiten:**

Rundflüge z.B: Bodensee, Zell am See. (Infos über Pierre Seelig TSD Rottal Inn) Flugplatz direkt neben dem TSV Gelände.

Baden: Waldsee / Kiesgrube Kirchdorf/Inn, Burghausener Hallenbad, Therme Bad Birnbach.

Freizeit: Motorikpark Braunau am Inn, Längste Burg Europas in Burghausen.

### **Freetime activities:**

*Sightseeing flights e.g.: Lake Constance, Zell am See. (Information about Pierre Seelig TSD Rottal Inn), Airfield directly next to the TSV area.*

*Swimming: Waldsee / gravel pit Kirchdorf / Inn, Burghausen indoor swimming pool, Bad Birnbach thermal baths.*

*Leisure time: Motorikpark Braunau am Inn, Europe's longest castle in Burghausen.*